

TOSHIBA

เครื่องซักผ้าฝาหน้า

คู่มือการใช้งาน

รุ่น

TW-BH85S2T

TW-BH95S2T

โปรดอ่านคู่มือนี้

อ่านคำแนะนำและคำอธิบายทั้งหมดเกี่ยวกับการติดตั้ง
ก่อนการใช้งาน ปฏิบัติตามคำแนะนำอย่างเคร่งครัด
เก็บคู่มือการใช้งานไว้ใกล้มือเพื่อใช้ในโอกาสต่อไป
หากนำเครื่องใช้ไปจำหน่ายหรือส่งต่อ โปรดตรวจสอบ
ให้แน่ใจว่าเจ้าของรายใหม่ได้รับคู่มือการใช้งานไปด้วย
ทุกครั้ง

สารบัญ

คำแนะนำเพื่อความปลอดภัย

- คำแนะนำเพื่อความปลอดภัย..... 2

การติดตั้ง

- คำอธิบายผลิตภัณฑ์..... 9
- การติดตั้ง..... 10

การใช้งาน

- การเริ่มต้นใช้งานด่วน 14
- ก่อนการซักผ้าแต่ละครั้ง 15
- ช่องใส่ผงซักฟอก 16
- แผงควบคุม..... 17
- ตัวเลือก 18
- ฟังก์ชันอื่นๆ..... 20
- โปรแกรม 22
- ตารางโปรแกรมการซัก 23

การบำรุงรักษา

- การทำความสะอาดและการดูแล 24
- ปัญหาและการแก้ไข 27
- ข้อมูลจำเพาะทางเทคนิค 28

คำแนะนำเพื่อความปลอดภัย

■ คำแนะนำเพื่อความปลอดภัย

- บุคคล (รวมถึงเด็กเล็ก) ที่มีความบกพร่องทางสภาพร่างกาย การรับรู้ หรือสภาพจิตใจ หรือขาดความรู้และประสบการณ์ไม่ควรใช้งานผลิตภัณฑ์นี้ เว้นแต่ได้รับการควบคุมดูแลหรือได้รับคำแนะนำเกี่ยวกับการใช้งานผลิตภัณฑ์จากผู้ที่ได้รับผิดชอบต่อความปลอดภัยของบุคคลนั้นได้
- เด็กควรอยู่ในความดูแลของผู้ปกครองเพื่อป้องกันไม่ให้เล่นกับผลิตภัณฑ์
- หากสายไฟชำรุด ต้องนำไปเปลี่ยนที่บริษัทผู้ผลิต ศูนย์บริการ หรือบุคคลที่ผ่านการอบรมเพื่อหลีกเลี่ยงอันตรายที่อาจเกิดขึ้น
- ต้องใช้ท่อชุดใหม่ที่ให้มาพร้อมกับเครื่องชกผ้า ห้ามใช้ท่อชุดเก่า
- ช่องต่างๆ ต้องไม่มีพรมกีดขวางการระบายอากาศ
- เครื่องใช้นี้เหมาะสำหรับการใช้งานภายในครัวเรือนและอื่นๆ ที่คล้ายคลึงกัน เช่น:
 - พื้นที่ทำครัวสำหรับพนักงานในร้านค้า สำนักงาน และสถานที่ทำงานอื่นๆ
 - บ้านไร่
 - แยกผู้เข้าพักในโรงแรม ที่พักข้างทาง และสถานที่พักอาศัยอื่นๆ
 - สถานที่ที่ให้บริการที่พักและอาหารเช้า
 - ในพื้นที่ส่วนกลางของแฟลตหรือในห้องเครื่องชกผ้า
- แรงดันน้ำเข้าสูงสุดที่อนุญาตให้ใช้ได้อยู่ที่ 1 MPa สำหรับเครื่องใช้ต่างๆ ที่ต้องเชื่อมต่อเข้ากับระบบน้ำหลัก แรงดันน้ำเข้าต่ำสุดที่อนุญาตให้ใช้ได้อยู่ที่ 0.05 MPa หากจำเป็นต้องปรับแรงดันเพื่อให้เครื่องชกผ้าทำงานได้อย่างถูกต้อง

คำแนะนำเพื่อความปลอดภัย

■ คำแนะนำเพื่อความปลอดภัย

เพื่อความปลอดภัยของคุณ ต้องปฏิบัติตามข้อมูลในคู่มือนี้เพื่อลดความเสี่ยงในการเกิดไฟไหม้หรือการระเบิด ไฟฟ้าช็อต หรือเพื่อป้องกันความเสียหายต่อทรัพย์สิน การบาดเจ็บ หรือเสียชีวิต
คำอธิบายเกี่ยวกับสัญลักษณ์:

คำเตือน!

สัญลักษณ์และคำเตือนนี้บ่งชี้ถึงสถานการณ์ที่อาจก่อให้เกิดอันตราย ซึ่งอาจเป็นผลให้เกิดการเสียชีวิตหรือการบาดเจ็บสาหัสได้หากไม่หลีกเลี่ยง

ข้อควรระวัง!

สัญลักษณ์และคำเตือนนี้บ่งชี้ถึงสถานการณ์ที่อาจก่อให้เกิดอันตราย ซึ่งอาจเป็นผลให้เกิดการบาดเจ็บเล็กน้อยหรือไม่รุนแรง หรือความเสียหายต่อทรัพย์สินและสภาพแวดล้อมได้

หมายเหตุ!

สัญลักษณ์และคำเตือนนี้บ่งชี้ถึงสถานการณ์ที่อาจก่อให้เกิดอันตราย ซึ่งอาจเป็นผลให้เกิดการบาดเจ็บเล็กน้อยหรือไม่รุนแรงได้

คำเตือน!

ไฟฟ้าช็อต!

- หากสายไฟชำรุด ต้องนำไปเปลี่ยนที่บริษัทผู้ผลิต ศูนย์บริการ หรือบุคคลที่ผ่านการอบรมเพื่อหลีกเลี่ยงอันตรายที่อาจเกิดขึ้น

คำแนะนำเพื่อความปลอดภัย

- ต้องใช้ท่อชุดใหม่ที่ให้มาพร้อมกับเครื่องชกผ้า ห้ามใช้ท่อชุดเก่า
- ถอดปลั๊กเครื่องชกผ้าก่อนทำการบำรุงรักษา
- ถอดปลั๊กเครื่องชกผ้าและปิดน้ำทุกครั้งหลังการใช้งาน แรงดันน้ำเข้ามาตรฐาน: 0.05MPa-1MPa.
- เครื่องใช้ไฟฟ้านี้ต้องต่อสายดิน ในกรณีที่เครื่องทำงานผิดปกติหรือชำรุดเสียหาย การต่อสายดินจะลดความเสี่ยงต่อการเกิดไฟฟ้าช็อตโดยการเป็นทางผ่านที่มีความต้านทานต่ำที่สุดของกระแสไฟฟ้า
- เครื่องชกผ้านี้มาพร้อมกับสายดินและปลั๊กกราวด์ โดยจะต้องเสียบปลั๊กเข้ากับเต้ารับที่เหมาะสมซึ่งมีการติดตั้งอย่างถูกต้องและต่อสายดินตามกฎหมายและข้อบังคับในท้องถิ่น
- การต่อสายดินของตัวเครื่องอย่างไม่เหมาะสมหรือเมื่อขั้ว GND ของเต้ารับไม่พอดีกับขั้ว GND ของปลั๊กไฟ อาจทำให้เกิดความเสี่ยงต่อการถูกไฟฟ้าช็อตได้โปรดตรวจสอบกับช่างไฟฟ้าหรือผู้ให้บริการที่ผ่านการรับรองหากคุณสงสัยว่าเครื่องใช้ไฟฟ้าของคุณมีการต่อสายดินอย่างถูกต้องหรือไม่
- ห้ามดัดแปลงปลั๊กที่ให้มาพร้อมกับเครื่องชกผ้า หากปลั๊กไม่พอดีกับเต้ารับ โปรดให้ช่างไฟฟ้าที่ผ่านการรับรองเป็นผู้ติดตั้งเต้ารับที่เหมาะสม
- ตรวจสอบให้แน่ใจว่าระบบน้ำและอุปกรณ์ไฟฟ้าได้รับการเชื่อมต่อโดยช่างที่ผ่านการรับรอง ตามคำแนะนำของผู้ผลิตและระเบียบด้านความปลอดภัยของท้องถิ่น

คำแนะนำเพื่อความปลอดภัย

อันตรายต่อเด็ก!

- เด็กที่มีอายุ 8 ปีขึ้นไป และบุคคลที่มีสภาพร่างกาย ประสบสัผัส หรือสภาพจิตใจไม่ปกติ หรือขาดความรู้และประสบการณ์ ไม่ควรใช้งานอุปกรณ์นี้ เว้นแต่ได้รับการควบคุมดูแลหรือได้รับคำแนะนำเกี่ยวกับการใช้งานอุปกรณ์จากผู้ที่ได้รับผิดชอบต่อความปลอดภัยของบุคคลนั้นได้ และเข้าใจถึงอันตรายที่เกี่ยวข้องในการใช้งาน อย่าให้เด็กเล่นเครื่องใช้นี้ ห้ามให้เด็กทำความสะอาดและบำรุงรักษาผลิตภัณฑ์ โดยไม่มีผู้ดูแล
- เด็กที่มีอายุต่ำกว่า 3 ปี ควรอยู่ในความดูแลของผู้ปกครองเพื่อให้มั่นใจว่าเด็กจะไม่เล่นกับเครื่อง
- สัตว์และเด็กอาจปีนเข้าไปในเครื่อง ตรวจสอบเครื่องใช้ไฟฟ้าก่อนการใช้งานทุกครั้ง
- เด็กควรอยู่ในความดูแลของผู้ปกครองเพื่อป้องกันไม่ให้เล่นกับเครื่อง

คำแนะนำเพื่อความปลอดภัย

- ฝากระจกอาจร้อนจัดระหว่างการใช้งาน เด็กและสัตว์เลี้ยงควรอยู่ห่างจากเครื่องซักผ้าระหว่างการใช้งาน
- แทะบรรจุกันท์และถอดสลักสำหรับการขนส่งออกทั้งหมดก่อนใช้งาน เครื่อง มิฉะนั้น อาจเกิดความเสียหายร้ายแรงได้
- ปลั๊กต้องสามารถเข้าถึงได้หลังการติดตั้ง

เสียงต่อการระเบิด!

- ห้ามซักหรืออบแห้งผ้าที่ทำความสะอาด ฟอก แช่ หรือเปื้อนด้วยสารที่ติดไฟได้หรือสารที่ระเบิดได้ (เช่น ขี้ผึ้ง, น้ำมัน, สี, น้ำมันเชื้อเพลิง, น้ำมันยาคัดคราบไขมัน, ตัวทำละลายสำหรับใช้ซักแห้ง, น้ำมันก๊าด เป็นต้น) ซึ่งอาจทำให้เกิดไฟไหม้หรือเกิดการระเบิดได้
- ให้นำผ้าที่เปื้อนสารดังกล่าวมาซักด้วยมือในน้ำเปล่าก่อนนำไปใส่ในเครื่องซักผ้า



ข้อควรระวัง!

การติดตั้งผลิตภัณฑ์!

- เครื่องซักผ้ารุ่นนี้มีไว้สำหรับการใช้งานภายในอาคารเท่านั้น
- เครื่องซักผ้ารุ่นนี้ไม่เหมาะสำหรับการใช้งานแบบบิลด์อิน
- ช่องต่างๆ ต้องไม่มีพรมกีดขวางการระบายอากาศ
- ห้ามติดตั้งเครื่องซักผ้าในห้องน้ำหรือห้องที่เปียกชื้นมากๆ รวมถึงห้องที่มีวัตถุระเบิด หรือก๊าซที่อาจระเบิดได้ และก๊าซที่มีฤทธิ์กัดกร่อน
- เครื่องซักผ้าที่มีวาล์วน้ำเข้าตัวเดียวสามารถต่อกับแหล่งจ่ายน้ำเย็นได้
- ปลั๊กต้องสามารถเข้าถึงได้หลังการติดตั้ง
- แทะบรรจุกันท์และถอดสลักสำหรับการขนส่งออกทั้งหมดก่อนใช้งาน เครื่อง มิฉะนั้น อาจเกิดความเสียหายร้ายแรงได้

คำแนะนำเพื่อความปลอดภัย

เสี่ยงต่อการเกิดความเสียหายต่อเครื่องใช้ไฟฟ้า!

- ผลิตภัณฑ์ของคุณเหมาะสำหรับการใช้งานภายในบ้านเท่านั้น และใช้กับผ้าที่เหมาะสมสำหรับการซักด้วยเครื่องเท่านั้น
- ห้ามป็นหรือขึ้นไปนั่งบนฝาด้านบนของเครื่อง
- ห้ามพึงประตูล้างซักผ้า
- ข้อควรระวังขณะขนย้ายเครื่องซักผ้า:
 1. ให้บุคคลที่มีความชำนาญเป็นผู้ติดตั้งโบลต์สำหรับการขนส่งกลับเข้าที่
 2. ระบายน้ำที่ค้างอยู่ออกจากเครื่องซักผ้า
 3. ขนย้ายเครื่องซักผ้าอย่างระมัดระวัง ห้ามยกเครื่องซักผ้าโดยการจับชิ้นส่วนบนเครื่องที่ยื่นออกมา ห้ามใช้ประตูเครื่องซักผ้าเป็นที่จับระหว่างการขนส่ง
 4. เครื่องซักผ้ามีน้ำหนักมาก ขนส่งด้วยความระมัดระวัง
- โปรดอย่าปิดประตูเครื่องแรงเกินไป หากพบว่าปิดประตูเครื่องได้ยาก โปรดตรวจสอบให้แน่ใจว่าใส่หรือกระจายผ้าในเครื่องต่างๆ กันแล้ว
- ห้ามนำพรมมาซักกับเครื่องนี้

การใช้งานเครื่องซักผ้า!

- ก่อนการซักผ้าครั้งแรก ให้ใช้งานเครื่องซักผ้าจนครบทุกขั้นตอนก่อนหนึ่งรอบโดยไม่ใส่เสื้อผ้าไว้ข้างใน แนะนำให้ใช้โปรแกรม “DRUM CLEAN (ล้างถังซัก)”
- ห้ามใช้ตัวทำลายที่สามารถติดไฟและระเบิดได้ หรือเป็นพิษ ห้ามนำน้ำมันเชื้อเพลิงและแอลกอฮอล์ ฯลฯ มาใช้เป็นสารซักฟอก โปรดเลือกใช้ผงซักฟอกที่เหมาะสมสำหรับการซักด้วยเครื่องเท่านั้น โดยเฉพาะสำหรับเครื่องซักผ้าฝาหน้า

คำแนะนำเพื่อความปลอดภัย

- ตรวจสอบให้แน่ใจว่าไม่มีสิ่งใดอยู่ในกระเป๋าสี้อผ้า ของมีคมและของแข็ง เช่น เหรียญ, เข็มกลัด, ตะปู, สกรู หรือก้อนหิน อาจทำให้เกิดความเสียหายร้ายแรงต่อเครื่องซักผ้าได้
- โปรดตรวจสอบว่าน้ำในถังระบายออกหมดแล้วก่อนเปิดประตู กรุณาอย่าเปิดประตูหากน้ำยังระบายออกจากเครื่องไม่หมด
- ระวังน้ำร้อนลวกขณะที่เครื่องซักผ้าระบายน้ำร้อนออกจากการซัก
- ห้ามเติมน้ำเองระหว่างการซักผ้า
- หลังจากจบโปรแกรมการทำงานแล้ว กรุณา รอ 2 นาที ก่อนเปิดประตูเครื่อง

บรรจุภัณฑ์/เครื่องที่เก่าแล้ว



เครื่องหมายนี้แสดงให้เห็นว่าไม่ควรทิ้งผลิตภัณฑ์นี้ไปพร้อมกับขยะในบ้านอื่นๆ กั้วถังยุโรป เพื่อป้องกันอันตรายที่อาจเกิดขึ้นต่อสิ่งแวดล้อมหรือสุขภาพของมนุษย์จากการทิ้งขยะโดยปราศจากการควบคุม ให้รีไซเคิลผลิตภัณฑ์อย่างมีความรับผิดชอบเพื่อส่งเสริมการนำวัสดุรีไซเคิลกลับมาใช้อย่างยั่งยืน หากต้องการคืนอุปกรณ์ที่ใช้จนแล้ว โปรดใช้บริการระบบจัดเก็บขยะหรือติดต่อผู้ค้าปลีกที่คุณซื้อผลิตภัณฑ์นี้มา เพราะผู้ให้บริการเหล่านี้สามารถส่งคืนและนำผลิตภัณฑ์นี้กลับมารีไซเคิลด้วยวิธีที่เป็นมิตรต่อสิ่งแวดล้อมได้

การติดตั้ง

■ คำอธิบายผลิตภัณฑ์

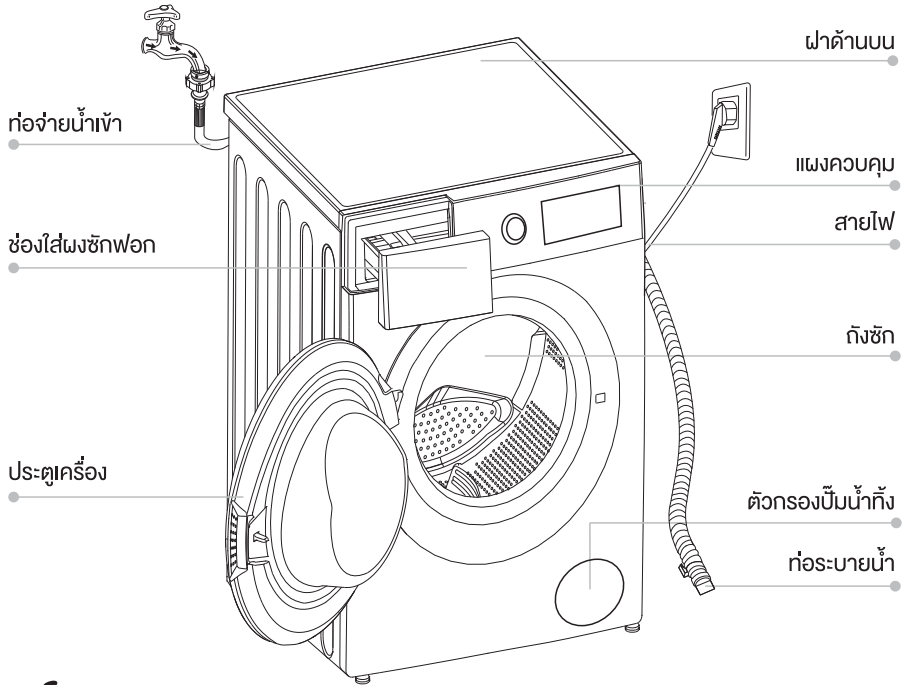

🔧 หมายเหตุ!

- แผนภาพผลิตภัณฑ์นี้มีไว้เพื่อการอ้างอิงเท่านั้น โปรดใช้ผลิตภัณฑ์จริงเป็นมาตรฐาน

อุปกรณ์เสริม



จุกปิดช่อง
สำหรับ
การขนส่ง

ท่อจ่ายน้ำเย็น

ตัวพยาง
ท่อน้ำทิ้ง
(ตัวเลือก)

คู่มือการใช้งาน

แผงป้องกันหนู
(ตัวเลือก)

ชุดประแจ
ปากตาย
(ตัวเลือก)

สกรู (ตัวเลือก)

การติดตั้ง

■ การติดตั้ง

พื้นที่ติดตั้ง

⚠ คำเตือน!

- ความมั่นคงของตำแหน่งติดตั้งมีส่วนสำคัญในการป้องกันไม่ให้เครื่องซักผ้าเคลื่อนย้ายจากตำแหน่ง!
- ตรวจสอบว่าตัวเครื่องซักผ้าไม่ทับสายไฟ

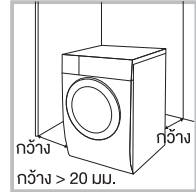

ก่อนติดตั้งเครื่องซักผ้า ให้เลือกตำแหน่งที่มีลักษณะดังต่อไปนี้:

1. พื้นผิวมีความแข็ง แห้ง อยู่ในแนวระนาบ
2. ไม่สัมผัสกับแสงแดดโดยตรง
3. มีการระบายอากาศเพียงพอ
4. อุณหภูมิห้องสูงกว่า 0°C
5. อยู่ห่างจากแหล่งความร้อน เช่น ถ่านหรือแก๊ส

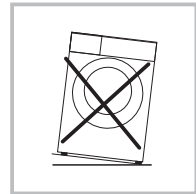

การแกะเครื่องซักผ้าออกจากบรรจุภัณฑ์

⚠ คำเตือน!

- วัสดุบรรจุภัณฑ์ (เช่น แผ่นพลาสติก, โฟม) อาจเป็นอันตรายกับเด็ก
- อาจเสี่ยงต่อการสำลัก! เก็บบรรจุภัณฑ์ทั้งหมดให้ห่างจากเด็ก

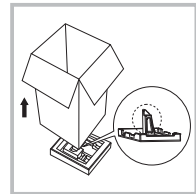

1. แกะกล่องกระดาษและโฟมออก
2. ยกเครื่องซักผ้าขึ้นและนำฐานโฟมออก ตรวจสอบให้แน่ใจว่าโฟมเล็กๆ รูปสามเหลี่ยมถูกนำออกมาพร้อมกับโฟมด้านล่าง หากไม่ออกมา ให้ออกเครื่องซักผ้าลงด้านล่าง จากนั้นนำโฟมเล็กๆ ออกจากด้านล่างของเครื่องด้วยตัวเอง
3. แกะเทปที่ยึดสายไฟและท่อน้ำทิ้งออก
4. นำท่อจ่ายน้ำเข้าออกจากถังซัก

ถอดสลักสำหรับการขนส่งออก

⚠ คำเตือน!

- คุณต้องถอดสลักสำหรับการขนส่งออกจากด้านหลังเครื่องซักผ้าก่อนใช้งาน
- คุณจะต้องใช้สลักสำหรับการขนส่งนี้อีกครั้งเมื่อคุณเคลื่อนย้ายเครื่องซักผ้า ดังนั้น ควรเก็บสลักไว้ในที่ที่ปลอดภัย

โปรดปฏิบัติตามขั้นตอนต่อไปนี้ออกสลัก:

1. ใช้ประแจคลายสลัก 4 ตัว จากนั้น ถอดออก
2. ปิดช่องว่างด้วยจุกปิดช่องสำหรับการขนส่ง
3. เก็บสลักสำหรับการขนส่งไว้อย่างเหมาะสมเพื่อการใช้งานในอนาคต

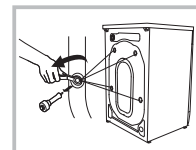

การติดตั้ง

การปรับระดับเครื่องซักผ้า

⚠ คำเตือน!

- ใช้เครื่องวัดระดับความชันตรวจสอบว่าการจัดวางเครื่องซักผ้ามีความสมดุลและมั่นคง
- หากไม่มีเครื่องวัดระดับความชัน ให้ตรวจสอบความสมดุลด้วยวิธีการดังนี้

1. การตรวจสอบความสมดุลจากซ้ายไปขวา

- นำไม้ยาวมาผูกเชือกที่ปลายไม้ พันสิ่งของที่มีน้ำหนักถ่วงไว้ที่ปลายเชือก
- ห้อยเชือกลงมาจากฝาด้านบนของเครื่อง ปรับที่ตั้งของเครื่องจนค่าความต่างระหว่างตำแหน่ง 'a' และตำแหน่ง 'b' ต่ำกว่า 1 ซม.

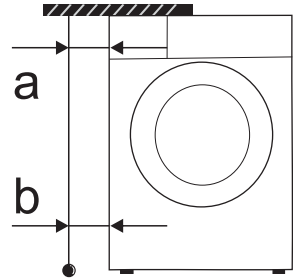

2. การตรวจสอบความสมดุลจากหน้าไปหลัง

- วางไม้ที่กึ่งกลางแผงควบคุมและห้อยเชือกลงมาจากหน้าเครื่องซักผ้า
- ให้ปลายเชือกมีระยะห่าง 10 ซม. จากขอบแผงควบคุม (c) ปรับที่ตั้งของเครื่องจนตำแหน่ง 'd' มีระยะ 3.5-4.5 ซม. ('d' คือระยะห่างจากเชือกจนถึงด้านล่างของฝาครอบด้านหน้า)

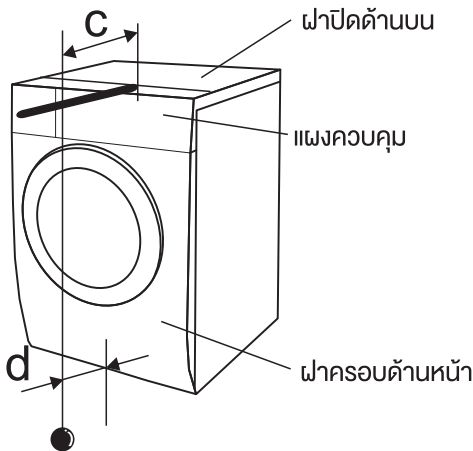

การติดตั้ง

การปรับระดับเครื่องซักผ้า

⚠ คำเตือน!

- ต้องขันน็อตล็อกที่ขาตั้งทั้ง 4 ด้าน ให้แน่นกับตัวเครื่อง

1. ตรวจสอบว่าขาตั้งติดแน่นกับตู้ หากไม่เป็นเช่นนั้น ให้กลับไปทำตำแหน่งเดิมและขันน็อตให้แน่น
2. คลายน็อตล็อก หมุนขาตั้งจนกระทั่งสัมผัสกับพื้น
3. ปรับขาตั้งและล็อกให้แน่นด้วยประแจ ตรวจสอบว่าเครื่องมีความมั่นคง

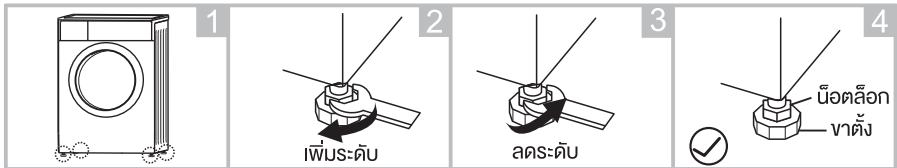

การต่อท่อจ่ายน้ำเข้า

⚠ คำเตือน!

- ปฏิบัติตามคำแนะนำในบทนี้เพื่อป้องกันการรั่วซึมหรือความเสียหายจากน้ำ!
- ห้ามหักงอ บีบ ดัดแปลง หรือตัดต่อจ่ายน้ำเข้า

ต่อท่อจ่ายน้ำเข้าตามวิธีที่ระบุ การต่อท่อจ่ายน้ำเข้ามีอยู่ 2 วิธี

1. การต่อท่อจ่ายน้ำเข้ากับก๊อกน้ำทั่วไป

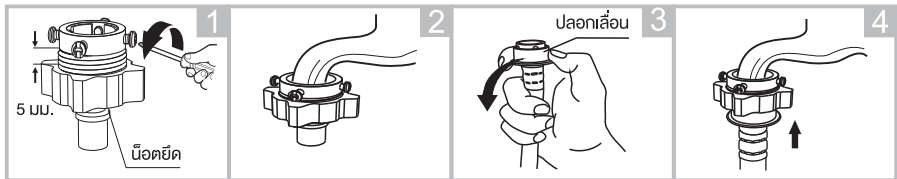

คลายน็อตยึดและสลักทั้ง 4 ตัว

ดันปลายก๊อกเข้าไปในรูของด้านใน แคลมป์ให้แน่น จากนั้นขันสลักทั้ง 4 ตัว

กดปลดกล้อและสอดท่อจ่ายน้ำเข้าในฐานต่อ

ต่อเสร็จเรียบร้อย

2. การต่อท่อจ่ายน้ำเข้ากับก๊อกน้ำแบบเกลียว

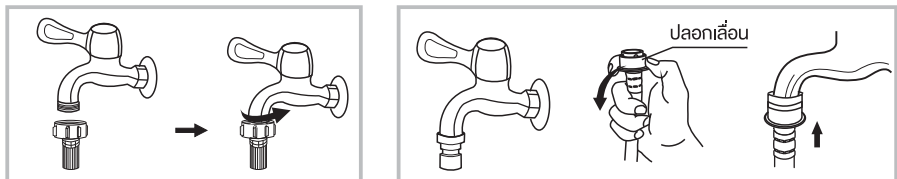

ก๊อกน้ำแบบมีเกลียวและท่อจ่ายน้ำเข้า

ก๊อกชนิดพิเศษสำหรับเครื่องซักผ้า

การติดตั้ง

ต่อปลายอีกด้านหนึ่งของท่อจ่ายน้ำเข้ากับวาล์วน้ำเข้าที่ด้านหลังของเครื่องซักผ้า และขันท่อนให้แน่นตามขีมนาฬิกา

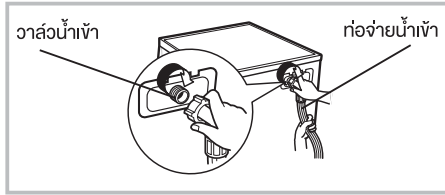

ท่อน้ำทิ้ง

⚠ คำเตือน!

- ห้ามหักงอหรือดึงท่อน้ำทิ้ง
- วางท่อน้ำทิ้งให้ถูกต้อง มิฉะนั้น อาจเกิดความเสียหายจากน้ำรั่วซึม

การวางปลายท่อน้ำทิ้งมีอยู่ 2 วิธี:

1. ใส่เข้าไปในทางระบายน้ำ

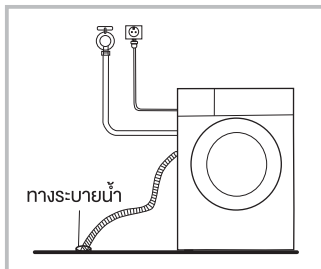

2. ต่อเข้ากับท่อน้ำทิ้งที่แยกออกมาจากรางน้ำ

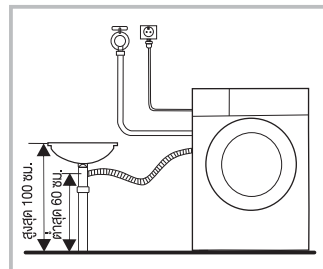

🚫 ทนายนเหตุ!

- หากเครื่องซักผ้ามีตัวพยุท่อน้ำทิ้ง โปรดติดตั้งตามแผนภาพด้านล่าง

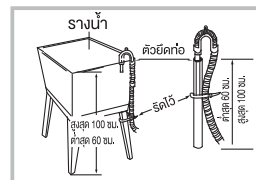
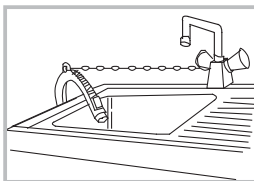

⚠ คำเตือน!

- เมื่อติดตั้งท่อน้ำทิ้ง ให้ใช้เชือกมัดท่อให้เหมาะสม
- หากท่อน้ำทิ้งยาวเกินไป ห้ามฝืนดันท่อเข้าไปในเครื่องซักผ้าเนื่องจากจะทำให้มีเสียงผิดปกติดังขึ้น

การใช้งาน

■ การเริ่มต้นใช้งานด่วน

⚠️ ข้อควรระวัง!

- ก่อนการซักผ้า โปรดตรวจสอบให้แน่ใจว่าเครื่องซักผ้าได้รับการติดตั้งอย่างเหมาะสม
- ก่อนการซักผ้าครั้งแรก ให้ใช้งานเครื่องซักผ้าจนครบทุกขั้นตอนก่อนหนึ่งรอบโดยไม่ใส่เสื้อผ้าไว้ข้างในตามขั้นตอนดังนี้ แนะนำให้ใช้โปรแกรม “DRUM CLEAN (ล้างถังซัก)”

1. ก่อนการซักผ้า

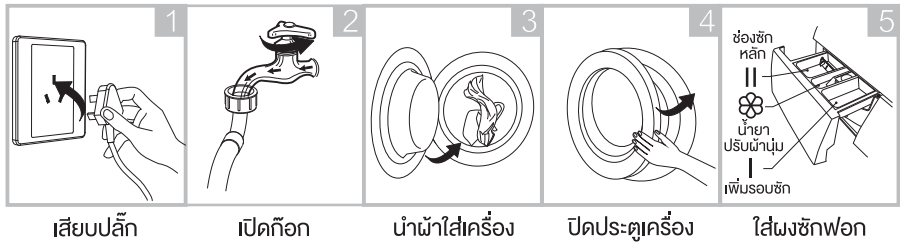

2. การซัก

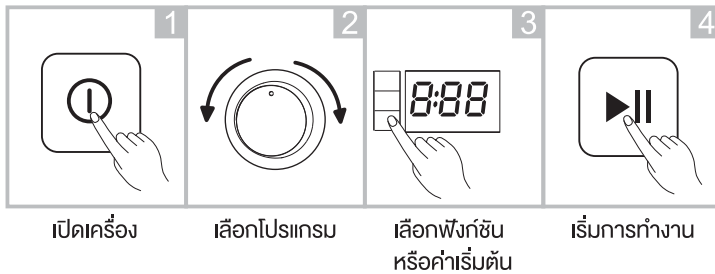

📌 หมายเหตุ!

- หากเลือกค่าเริ่มต้น สามารถข้ามขั้นตอนที่ 3 ได้

3. หลังการซักผ้า

สัญญาณเตือนจะดังขึ้นหรือมีข้อความ “End” ปรากฏบนจอแสดงผล

การใช้งาน

■ ก่อนการซักผ้าแต่ละครั้ง

- อุณหภูมิแวดล้อมในการใช้งานเครื่องซักผ้าควรอยู่ที่ 0–40°C หากใช้งานที่อุณหภูมิต่ำกว่า 0°C วาล์วน้ำเข้าและระบบระบายน้ำทั้งอาจเกิดความเสียหายได้ หากเครื่องซักผ้าอยู่ในอุณหภูมิแวดล้อม 0°C หรือต่ำกว่านั้น ควรย้ายเครื่องซักผ้าไปยังบริเวณที่มีอุณหภูมิแวดล้อมปกติ เพื่อให้แน่ใจว่าท่อจ่ายน้ำเข้าและท่อน้ำทิ้งนั้นไม่กลายเป็นน้ำแข็งก่อนการใช้งาน
- โปรดอ่านฉลากและคำอธิบายเกี่ยวกับการใช้งานแผงซีกฟอกก่อนการซัก โปรดใช้แผงซีกฟอกชนิดไม่มีฟองหรือฟองน้อยที่ใช้สำหรับเครื่องซักผ้าอย่างเหมาะสม

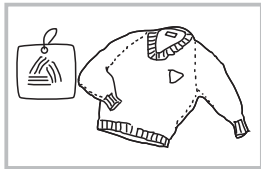

อ่านฉลาก

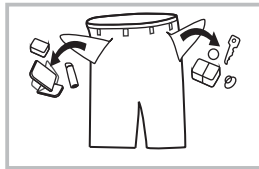

นำสิ่งของออกจากกระเป๋า
เสื้อผ้า

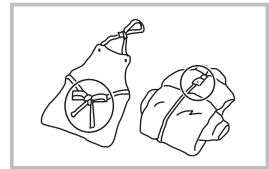

ผูกเชือกที่ยาว รูดซิป และ
ติดกระดุม

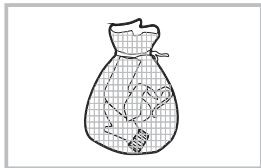

ใส่เสื้อผ้าชิ้นเล็กลงในถุงซักผ้า

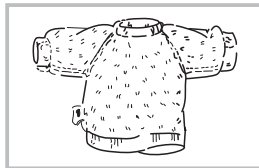

กลับด้านผ้าที่เป็นขุยง่าย
และผ้าที่เป็นขนยาว

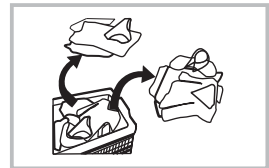

แยกผ้าตามเนื้อผ้า

⚠ คำเตือน!

- การซักเสื้อผ้าชิ้นเดียวอาจทำให้เครื่องเกิดความไม่สมดุลอย่างมากและส่งสัญญาณเตือนได้ง่าย ดังนั้น ขอแนะนำให้เพิ่มเสื้อผ้าเข้าไปซักด้วยกันหนึ่งหรือสองชิ้น เพื่อให้ขั้นตอนการซักผ้าเป็นไปอย่างราบรื่น
- ห้ามซักผ้าที่ใช้น้ำมันก๊าด, น้ำมันเชื้อเพลิง, แอลกอฮอล์ และวัสดุอื่นๆ ที่ติดไฟได้

การใช้งาน

■ ช่องใส่ผงซักฟอก

- I ผงซักฟอกสำหรับการเพิ่มรอบซัก
- II ผงซักฟอกสำหรับการซักปกติ
- ☼ น้ำยาปรับผ้านุ่ม

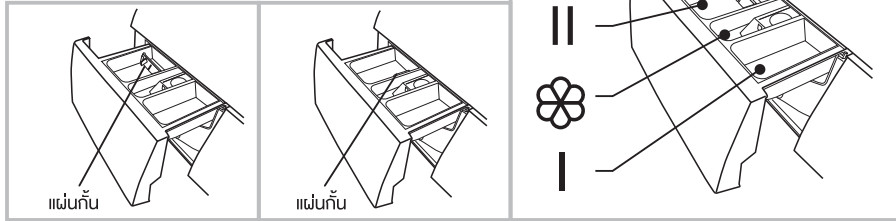

น้ำยาซักผ้า

ผงซักฟอก

ดึงช่องใส่ผงซักฟอกออกมา

📌 หมายเหตุ!

- เครื่องซักผ้านี้ไม่มีฟังก์ชัน PREWASH (เพิ่มรอบซัก) จึงไม่จำเป็นต้องเติมน้ำยาลงใน “ช่อง (I)”

โปรแกรม	II	☼	โปรแกรม	II	☼
COTTON (ผ้าฝ้าย)	●	○	COTTON ECO (ผ้าฝ้ายแบบประหยัด)	●	○
SYNTHETIC (ผ้าใยสังเคราะห์)	●	○	DOWN JACKET (เสื้อダウン)	●	○
BABY CARE (ชุดเด็กอ่อน)	●	○	SPORT WEAR (ชุดกีฬา)	●	○
BEDLINEN (ผ้าปูที่นอน)	●	○	15' QUICK (ซักด่วน 15 นาที)	●	○
MIX (ผ้าหลายชนิด)	●	○	DELICATE (ผ้าเนื้อบาง)	●	○
COLORALIVE (กนอมสีผ้า)	●	○	WOOL (ผ้าขนสัตว์)	●	○
SPIN ONLY (ปั่นหมาดอย่างเดียว)			RINSE&SPIN (ล้างและปั่นหมาด)		○
DRUM CLEAN (ล้างถังซัก)					

- หมายถึงจำเป็น ○ หมายถึงไม่จำเป็น

📌 หมายเหตุ!

- สำหรับผงซักฟอกที่เหนียวหรือจับตัวเป็นก้อน แนะนำให้ใช้น้ำเจือจางเล็กน้อยก่อนที่จะเทลงในช่องใส่ผงซักฟอก เพื่อป้องกันไม่ให้เกิดคราบผงซักฟอกติดการอุดตัน และมีน้ำล้นขณะเติมน้ำในถังซัก
- โปรดเลือกชนิดผงซักฟอกที่เหมาะสมสำหรับอุณหภูมิการซักผ้าที่แตกต่างกัน เพื่อให้ได้ประสิทธิภาพที่ดีที่สุดในการซักผ้าและลดการสิ้นเปลืองน้ำและพลังงาน

การใช้งาน

■ แผงควบคุม

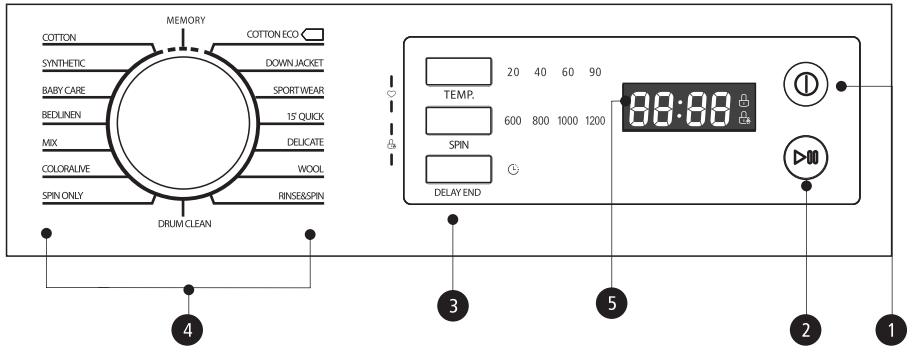

📌 หมายเหตุ!

- แผนภาพนี้มีไว้เพื่อการอ้างอิงเท่านั้น โปรดใช้ผลิตภัณฑ์ที่จริงเป็นมาตรฐาน

1 เปิด/ปิด

เปิดหรือปิดเครื่องซักผ้า

2 เริ่ม/หยุด

กดปุ่มนี้เพื่อเริ่มต้นหรือหยุดรอบการซักผ้าชั่วคราว

3 คิวเลือก

มีไว้สำหรับเลือกฟังก์ชันเพิ่มเติม และจะติดสว่างเมื่อเลือกใช้

4 โปรแกรม

มีให้เลือกตามชนิดของผ้าที่ซัก

5 จอแสดงผล

จอแสดงผลนี้จะแสดงเวลาที่เหลือโดยประมาณและข้อความแสดงสถานะของเครื่องซักผ้า
จอแสดงผลจะเปิดทำงานตลอดทั้งรอบการทำงาน

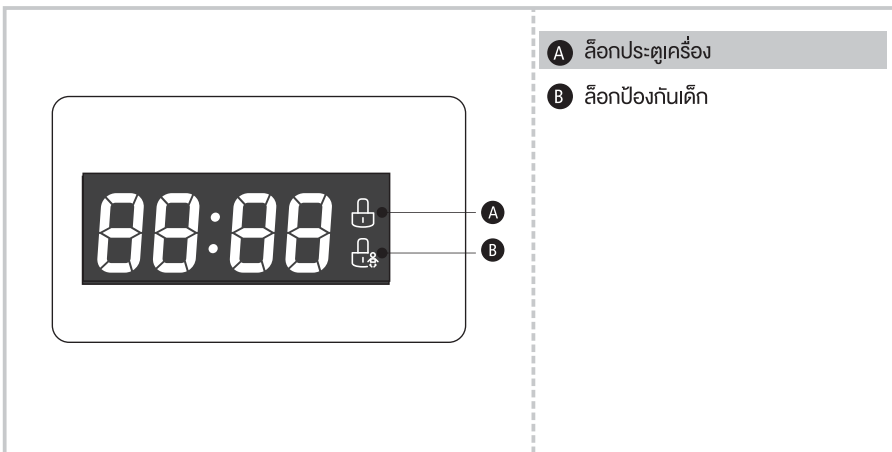

การใช้งาน

■ ตัวเลือก

DELAY END (ช่วงเวลาจบการทำงาน)

การตั้งค่าฟังก์ชันช่วงเวลา:

1. เลือกโปรแกรม
2. กดปุ่ม DELAY END (ช่วงเวลาจบการทำงาน) เพื่อเลือกเวลา (เวลาสำหรับการช่วงเวลาจบการทำงานคือ 0-24 ชม.)
3. กดปุ่ม [เริ่ม/หยุด] เพื่อเริ่มการช่วงเวลาชั้ก



เปิด/ปิด



เลือกโปรแกรม



ตั้งเวลา



เริ่ม

การยกเลิกฟังก์ชันช่วงเวลา:

กดปุ่ม [DELAY END (ช่วงเวลาจบการทำงาน)] จนกระทั่งจอแสดงผลปรากฏเป็น 0H ควรกดปุ่มก่อนเริ่มโปรแกรม หากโปรแกรมเริ่มทำงานไปแล้ว ให้กดปุ่ม [เปิด/ปิด] เพื่อดังโปรแกรมใหม่



ข้อควรระวัง!

- หากการจ่ายไฟมีการขัดข้องระหว่างที่เครื่องชั้กผ้ากำลังทำงาน หน่วยความจำพิเศษจะบันทึกโปรแกรมที่เลือกไว้ และเมื่อการจ่ายไฟกลับมาทำงานตามปกติ เครื่องชั้กผ้าจะทำงานในโปรแกรมก่อนหน้านี้โดยอัตโนมัติ

การใช้งาน

รุ่น: TW-BH85S2T / TW-BH95S2T

โปรแกรม	ตัวเลือก		
	TEMP. (อุณหภูมิ)	SPIN (ปั่นหมาด)	DELAY END (ช่วงเวลา จบการทำงาน)
COTTON (ผ้าฝ้าย)	<input type="radio"/>	<input type="radio"/>	<input type="radio"/>
SYNTHETIC (ผ้าใยสังเคราะห์)	<input type="radio"/>	<input type="radio"/>	<input type="radio"/>
BABY CARE (ชุดเด็กอ่อน)	<input type="radio"/>	<input type="radio"/>	<input type="radio"/>
BEDLINEN (ผ้าปูที่นอน)	<input type="radio"/>	<input type="radio"/>	<input type="radio"/>
MIX (ผ้าหลายชนิด)	<input type="radio"/>	<input type="radio"/>	<input type="radio"/>
COLORLIVE (ทนอมสีผ้า)	<input type="radio"/>	<input type="radio"/>	<input type="radio"/>
DRUM CLEAN (ล้างถังซัก)			<input type="radio"/>
SPIN ONLY (ปั่นอย่างเดียว)		<input type="radio"/>	<input type="radio"/>
COTTON ECO (ผ้าฝ้ายแบบประหยัด)	<input type="radio"/>	<input type="radio"/>	<input type="radio"/>
DOWN JACKET (เสื้อダウン)	<input type="radio"/>	<input type="radio"/>	<input type="radio"/>
SPORT WEAR (ชุดกีฬา)	<input type="radio"/>	<input type="radio"/>	<input type="radio"/>
15' QUICK (ซักด่วน 15 นาที)	<input type="radio"/>	<input type="radio"/>	<input type="radio"/>
DELICATE (ผ้าเนื้อบาง)	<input type="radio"/>	<input type="radio"/>	<input type="radio"/>
WOOL (ผ้าขนสัตว์)	<input type="radio"/>	<input type="radio"/>	<input type="radio"/>
RINSE&SPIN (ล้างและปั่นหมาด)		<input type="radio"/>	<input type="radio"/>

หมายถึงไม่จำเป็น

การใช้งาน

■ ฟังก์ชันอื่นๆ



MEMORY (หน่วยความจำ)

บันทึกโปรแกรมที่ใช้งานบ่อย

เลือกโปรแกรมและตัวเลือก จากนั้นกดปุ่ม [TEMP. (อุณหภูมิ)] และ [SPIN (ปั่นหมาด)] ค้างไว้ 3 วินาที เพื่อบันทึกการตั้งค่าที่เลือก โดยค่าเริ่มต้นคือโปรแกรม COTTON (ผ้าฝ้าย)



ล็อกป้องกันเด็ก

เพื่อป้องกันไม่ให้เด็กใช้งาน



เปิด/ปิด



เริ่ม/หยุด



กด [SPIN (ปั่นหมาด)] และ [DELAY END (ช่วงเวลาจบการทำงาน)] ค้างไว้ 3 วินาที จนกระทั่งสัญญาณเตือนดังขึ้น



ข้อควรระวัง!

- กดสองปุ่มนี้เป็นเวลา 3 วินาที เพื่อยกเลิกฟังก์ชัน
- ระบบ “ล็อกป้องกันเด็ก” จะล็อกปุ่มทั้งหมดยกเว้นปุ่ม [เปิด/ปิด]
- ระบบล็อกป้องกันเด็กจะปลดล็อกเมื่อตัดการจ่ายไฟ

การใช้งาน

SPIN

SPIN (ปั่นหมาด)

กดปุ่มนี้เพื่อเปลี่ยนความเร็วของรอบปั่น

รุ่น: TW-BH85S2T / TW-BH95S2T

โปรแกรม	ความเร็วเริ่มต้น (รอบต่อนาที)	โปรแกรม	ความเร็วเริ่มต้น (รอบต่อนาที)
COTTON (ผ้าฝ้าย)	800	COTTON ECO (ผ้าฝ้ายแบบประหยัด)	800
SYNTHETIC (ผ้าใยสังเคราะห์)	800	DOWN JACKET (เสื้อดาวน์)	800
BABY CARE (ชุดเด็กอ่อน)	800	SPORT WEAR (ชุดกีฬา)	800
BEDLINEN (ผ้าปูที่นอน)	800	15' QUICK (ซักด่วน 15 นาที)	800
MIX (ผ้าหลายชนิด)	800	DELICATE (ผ้าเนื้อบาง)	600
COLORALIVE (ทนอมสีผ้า)	1000	WOOL (ผ้าขนสัตว์)	800
SPIN ONLY (ปั่นอย่างเดียว)	1000	RINSE&SPIN (ล้างและปั่นหมาด)	1000



ข้อควรระวัง!

- หากไฟแสดงความเร็วรอบปั่น (600, 800, 1000, 1200) ไม่ติดสว่าง แสดงว่าไม่มีขั้นตอนการปั่น

TEMP.

TEMP. (อุณหภูมิ)

กดปุ่มนี้เพื่อควบคุมอุณหภูมิ (20°C, 40°C, 60°C, 90°C)

หากไฟดับลงทั้งหมด หมายความว่าน้ำจะมีอุณหภูมิเย็น

การใช้งาน

■ โปรแกรม

โปรแกรมจะมีให้เลือกตามชนิดของผ้าที่ซัก

COTTON (ผ้าฝ้าย)	ผ้าที่ทนต่อการสึกหรอ, ผ้าทนความร้อนที่ทำจากผ้าฝ้ายหรือผ้าลินิน
BABY CARE (ชุดเด็กอ่อน)	สำหรับเด็กทารกอ่อน สามารถทำให้ชุดเด็กอ่อนสะอาดขึ้นและเพิ่มประสิทธิภาพในการล้างน้ำเพื่อปกป้องผิวเด็ก
MIX (ผ้าหลายชนิด)	สำหรับการใส่ผ้าหลายชนิด ประกอบด้วยทั้งผ้าที่ทำจากผ้าฝ้ายและใยสังเคราะห์
COLORALIVE (ถนอมสีผ้า)	สำหรับเด็กผ้าที่เป็นสีสด สามารถให้การถนอมสีผ้าที่ดีที่สุด
COTTON ECO (ผ้าฝ้ายแบบประหยัด)	โปรแกรมนี้ออกแบบมาเพื่อการประหยัดพลังงานและเวลาในการซัก
MEMORY (หน่วยความจำ)	ใช้บันทึกโปรแกรมที่ใช้งานบ่อยโดยการกด [TEMP. (อุณหภูมิ)] และ [SPIN (ปั่นหมาด)] ค้างไว้ 3 วินาที การตั้งค่าเริ่มต้นคือ COTTON (ผ้าฝ้าย)
SYNTHETIC (ผ้าใยสังเคราะห์)	สำหรับเด็กวัยสคยใยสังเคราะห์ เช่น เสื้อยืด เสื้อคลุม ผ้าใยปั่น เมื่อต้องซักผ้าไหมพรม ควรลดปริมาณน้ำยาซักผ้าเนื่องจากโครงสร้างของผ้าที่ไม่แน่นอนและทำให้เกิดฟองได้ง่าย
DELICATE (ผ้าเนื้อบาง)	สำหรับผ้าเนื้อบาง จะมีผ้าที่สามารถซักได้ เช่น ผ้าไหม ผ้าซาติน ผ้าเส้นใยสังเคราะห์ หรือผ้าใยปั่น
SPIN ONLY (ปั่นอย่างเดียว)	ปั่นเพิ่มหนึ่งรอบ สามารถเลือกความเร็วรอบปั่นได้
WOOL (ผ้าขนสัตว์)	ผ้าขนสัตว์ที่ซักด้วยมือหรือซักด้วยเครื่องได้ หรือผ้าขนสัตว์ราคาแพง เป็นโปรแกรมซักผ้าที่นุ่มนวลเป็นพิเศษเพื่อป้องกันการหดตัว โปรแกรมมีการหยุดพักนานขึ้น (แช่ผ้าในน้ำซัก)
BEDLINEN (ผ้าปูที่นอน)	โปรแกรมนี้ออกแบบมาเพื่อการซักผ้าปูที่นอนโดยเฉพาะ
DRUM CLEAN (ล้างถังซัก)	โปรแกรมนี้นักตั้งค่าไว้ในเครื่องโดยเฉพาะเพื่อทำความสะอาดถังซัก โปรแกรมจะใช้น้ำที่อุณหภูมิสูง 90°C เพื่อฆ่าเชื้อในถัง ขณะที่ใช้โปรแกรมนี้ ห้ามนำเสื้อผ้าใส่ลงในถังซัก ประสิทธิภาพในการทำความสะอาดจะดียิ่งขึ้นเมื่อใส่สารฟอกขาวชนิดคลอรีนในปริมาณที่เหมาะสม ลูกค้านำสามารถใช้โปรแกรมนี้นี้ได้เรื่อยๆ ตามความจำเป็น
RINSE&SPIN (ล้างและปั่นหมาด)	ล้างและปั่นหมาดเพิ่ม
DOWN JACKET (เสื้อダウン)	เป็นโปรแกรมซักแบบพิเศษสำหรับเสื้อダウン
SPORTWEAR (ชุดกีฬา)	สำหรับเด็กชุดกีฬา
15' QUICK (ซักด่วน 15 นาที)	โปรแกรมนี้เหมาะสำหรับการซักผ้าจำนวนไม่มากนักที่ไม่ได้สกปรกมากอย่างรวดเร็ว

การใช้งาน

■ ตารางโปรแกรมการซัก

รุ่น: TW-BH85S2T / TW-BH95S2T

โปรแกรม	น้ำหนัก (กก.)		อุณหภูมิ (°C)	เวลาเริ่มต้น	
	7.5	8.5	ค่าเริ่มต้น	7.5	8.5
COTTON (ผ้าฝ้าย)	7.5	8.5	40	1:18	1:18
SYNTHETIC (ผ้าใยสังเคราะห์)	3.5	4.0	40	1:16	1:16
BABY CARE (ชุดเด็กอ่อน)	7.5	8.5	60	1:45	1:45
BEDLINEN (ผ้าปูที่นอน)	4.0	5.0	40	1:48	1:48
MIX (ผ้าหลายชนิด)	3.5	4.0	40	1:10	1:10
COLORALIVE (กนอมสีผ้า)	3.5	4.0	เย็น	1:03	1:03
DRUM CLEAN (ล้างถังซัก)	-	-	90	0:55	0:55
SPIN ONLY (ปั่นอย่างเดียว)	7.5	8.5	-	0:12	0:12
COTTON ECO (ผ้าฝ้ายแบบประหยัด)	7.5	8.5	20	0:55	0:55
DOWN JACKET (เสื้อดาวน์)	2.0	2.0	40	1:27	1:27
SPORT WEAR (ชุดกีฬา)	2.0	2.0	20	0:45	0:45
15' QUICK (ซักด่วน 15 นาที)	2.0	2.0	เย็น	0:15	0:15
DELICATE (ผ้าเนื้อบาง)	2.0	2.0	20	0:50	0:50
WOOL (ผ้าขนสัตว์)	2.0	2.0	40	1:07	1:07
RINSE&SPIN (ล้างและปั่นหมาด)	7.5	8.5	-	0:20	0:20

📌 หมายเหตุ!

- ค่าที่ปรากฏในตารางนี้มิได้ให้ผู้ใช้อ้างอิงเท่านั้น ค่าจริงอาจแตกต่างจากค่าที่ปรากฏในตารางด้านบน

การบำรุงรักษา

■ การทำความสะอาดและการดูแล

⚠ คำเตือน!

- โปรดถอดปลั๊กเครื่องซักผ้าและปิดก๊อกน้ำก่อนเริ่มทำการบำรุงรักษา

การทำความสะอาดตัวเครื่องภายนอก

การบำรุงรักษาเครื่องซักผ้าอย่างเหมาะสมสามารถยืดอายุการใช้งานของเครื่องได้ สามารถทำความสะอาดพื้นผิวภายนอกของเครื่องได้ เมื่อมีความจำเป็น ด้วยการเจือจางน้ำยาทำความสะอาดที่เป็นกลาง และไม่มีการกัดกร่อน หากมีน้ำล้น ให้ใช้ผ้าแห้งเช็ดออกทันที ห้ามใช้สิ่งของแหลมคม

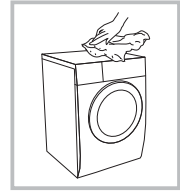

🚫 หมายเหตุ!

- ห้ามใช้กรดฟอสฟอริกและตัวทำละลายเจือจางหรือสารที่มีคุณสมบัติเทียบเท่า เช่น แอลกอฮอล์ ตัวทำละลาย หรือเคมีภัณฑ์ เป็นต้น

การทำความสะอาดถังซัก

กำจัดคราบสนิมที่ตกค้างภายในถังซักจากเสื้อผ้าที่ทำจากโลหะกันด้วยน้ำยาทำความสะอาดที่ไม่มีส่วนผสมของคลอรีน ห้ามใช้เหล็กฝอย

🚫 หมายเหตุ!

- ห้ามใส่ผ้าลงในเครื่องซักผ้าระหว่างการล้างถังซัก

การทำความสะอาดยางขอบประตูและกระจก

เช็ดกระจกและยางขอบประตูทุกครั้งหลังการซักผ้า เพื่อกำจัดขุยผ้าและคราบเปื้อน หากขุยผ้าเกิดการสะสม อาจทำให้มีการรั่วซึมได้ นำเหรียญ กระดุม และสิ่งของอื่นๆ ออกจากยางขอบประตูเมื่อเสร็จสิ้นการซักในแต่ละครั้ง

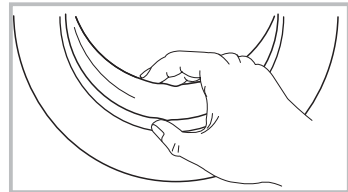

การบำรุงรักษา

การทำความสะอาดตัวกรองของท่อน้ำเข้า

หมายเหตุ!

- ต้องทำความสะอาดตัวกรองของท่อน้ำเข้าหากมีน้ำไหลเข้าเครื่องน้อย

การล้างตัวกรองในท่อน้ำเข้า

1. ปิดก๊อกน้ำ
2. ถอดท่อน้ำเข้าออกจากก๊อกน้ำ
3. ทำความสะอาดตัวกรอง
4. ต่อท่อน้ำเข้ากลับเข้ากับที่เดิม

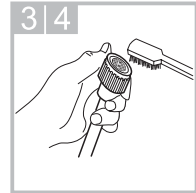
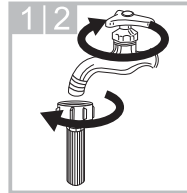

การล้างตัวกรองในเครื่องซักผ้า:

1. คลายเกลียวท่อน้ำเข้าและถอดออกจากด้านหลังของเครื่องซักผ้า
2. ใช้คีมปากแหลมดึงตัวกรองออกมา และติดตั้งกลับเข้ากับที่เดิมหลังจากล้างเสร็จเรียบร้อยแล้ว
3. ใช้แปรงทำความสะอาดตัวกรอง
4. ต่อท่อน้ำเข้ากลับเข้ากับที่เดิม

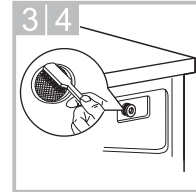
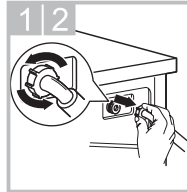

การทำความสะอาดช่องใส่ผงซักฟอก

1. ถอดที่ตั้งแท่งลูกทรงบนฝาครอบน้ำยาปรับผ้านุ่มในช่องใส่ผงซักฟอก
2. ยกคลิปปันแล้วถอดฝาครอบน้ำยาปรับผ้านุ่มออกมา และใช้น้ำล้างช่องทั้งหมด
3. ใส่ฝาครอบน้ำยาปรับผ้านุ่มและคืนช่องใส่ผงซักฟอกกลับเข้ากับที่เดิม

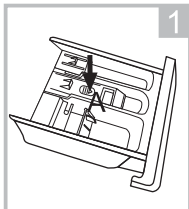

ถอดช่องใส่ผงซักฟอกออกโดยกดที่ตัว A

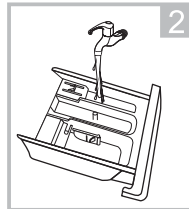

เปิดน้ำล้างช่องใส่ผงซักฟอก

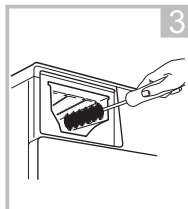

ทำความสะอาดด้านในช่องด้วยแปรงสีฟันเก่า

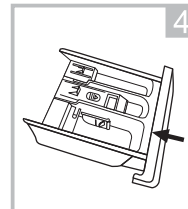

ใส่ช่องใส่ผงซักฟอกกลับเข้ากับที่

หมายเหตุ!

- ห้ามใช้แอลกอฮอล์ ตัวทำละลาย หรือเคมีภัณฑ์ในการทำความสะอาดเครื่อง

การบำรุงรักษา

การทำความสะอาดตัวกรองเป็นน้ำกึ่ง

⚠ คำเตือน!

- ระวังน้ำร้อน!
- ปล่อยให้ น้ำเย็นลงก่อน
- ถอดปลั๊กเครื่องชกผ้าเพื่อหลีกเลี่ยงไฟฟ้าช็อตก่อนทำการบำรุงรักษา
- ตัวกรองเป็นน้ำกึ่งสามารถกรองเศษค้ายและสิ่งแปลกปลอมขนาดเล็กจากการชกผ้าได้
- ทำความสะอาดตัวกรองเป็นระยะเพื่อให้แน่ใจว่าเครื่องชกผ้าสามารถทำงานได้ตามปกติ

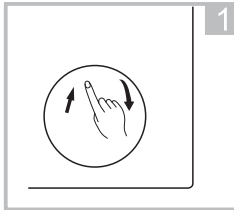

1 เปิดแผ่นปิดฝาครอบด้านล่าง

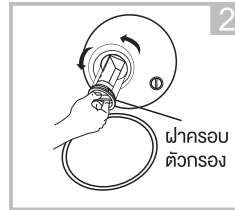

2 เปิดฝาครอบตัวกรองโดยการหมุนทวนเข็มนาฬิกา

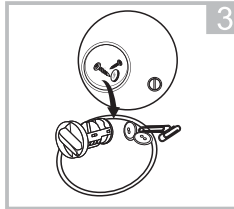

3 นำสิ่งแปลกปลอมออก

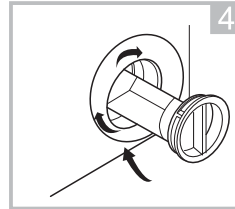

4 ปิดฝาครอบตัวกรองและแผ่นปิดฝาครอบด้านล่าง

⚠ ข้อควรระวัง!

- ตรวจสอบให้แน่ใจว่าฝาครอบตัวกรองได้รับการติดตั้งกลับเข้าที่อย่างถูกต้อง ควรใส่ฝาครอบตัวกรองให้ตรงกับช่อง มิฉะนั้นน้ำอาจรั่วซึมออกมาได้
- ขณะใช้งานเครื่องชกผ้าอาจมีน้ำร้อนอยู่ในบิม กังนี้ขึ้นอยู่กับโปรแกรมที่เลือก ห้ามถอดฝาครอบบิมระหว่างการชกผ้า ให้รอจนกว่าเครื่องชกผ้าจะทำงานเสร็จสิ้นและไม่มีอะไรอยู่ข้างในทุกครั้ง สำหรับการใส่ฝาครอบตัวกรองกลับเข้าที่ ต้องแน่ใจว่าหมุนปิดฝาครอบอย่างแน่นหนาแล้ว

การบำรุงรักษา

■ ปัญหาและการแก้ไข

เครื่องซักผ้าไม่เริ่มการทำงานหรือหยุดทำงานระหว่างการใช้งาน
ให้หาวิธีการแก้ไขก่อนเป็นอันดับแรก ถ้าทำไม่ได้ ให้ติดต่อศูนย์บริการ

คำอธิบาย	สาเหตุ	วิธีแก้ปัญหา
เครื่องซักผ้าเริ่มการทำงานไม่ได้	ปิดฝาทิ้งซักไม่สนิท	ระบบเริ่มการทำงานใหม่หลังจากปิดประตูเครื่อง ตรวจสอบว่ามีเสื้อผ้าติดอยู่หรือไม่
เปิดประตูเครื่องไม่ได้	ป้องกันความปลอดภัยของเครื่องซักผ้ากำลังทำงาน	ตัดการจ่ายไฟและเปิดเครื่องใหม่
น้ำรั่วซึม	การเชื่อมต่อระหว่างท่อจ่ายน้ำเข้าหรือท่อทางน้ำออกไม่แน่นหนา	ตรวจสอบและขันท่อน้ำให้แน่น ตรวจสอบท่อทางน้ำออก
ผงซักฟอกตกค้างอยู่ในช่อง	ผงซักฟอกเปียกชื้นหรือจับตัวเป็นก้อน	เช็ดทำความสะอาดช่องใส่ผงซักฟอก
ไฟแสดงสถานะหรือจอแสดงผลไม่ติดสว่าง	อาจไม่ได้เสียบปลั๊กไฟหรือปลั๊กไฟหลวม	ตรวจสอบให้แน่ใจว่าปลั๊กเสียบเข้ากับเต้ารับอย่างแน่นหนา ตรวจสอบว่ามี การต่อปลั๊กไฟอย่างถูกต้อง
เสียงดังผิดปกติ		ตรวจสอบว่าตัวยัด (โบลต์) ถูกถอดออกแล้วหรือไม่ ตรวจสอบว่าติดตั้งเครื่องบนพื้นราบและมั่นคงหรือไม่

คำอธิบาย	สาเหตุ	วิธีแก้ปัญหา
E30	ปิดฝาทิ้งซักไม่สนิท	เริ่มการทำงานใหม่หลังจากปิดประตูเครื่อง ตรวจสอบว่ามีเสื้อผ้าติดอยู่หรือไม่
E10	ปัญหาการอุดตันน้ำระหว่างการซักผ้า	ตรวจสอบว่าแรงดันน้ำต่ำเกินไปหรือไม่ จัดท่อน้ำให้ตรง ตรวจสอบว่าตัวกรองวางลวน้ำเข้าอุดตันหรือไม่
E21	การระบายน้ำทิ้งใช้เวลานานกว่าปกติ	ตรวจสอบว่าท่อน้ำทิ้งอุดตันหรือไม่
E12	น้ำล้น	หยุดใช้งานเครื่องซักผ้าและโทรเรียกศูนย์บริการเพื่อดำเนินการซ่อมแซม
EXX	อื่นๆ	โปรดลองใช้งานอีกครั้งก่อนหากยังคงมีปัญหาเกิดขึ้นให้โทรเรียกศูนย์บริการ

🔧 หมายเหตุ!

- หลังจากตรวจสอบเรียบร้อยแล้ว ให้เปิดใช้งานเครื่องซักผ้าหากยังคงมีปัญหาเกิดขึ้นหรือจอแสดงผลปรากฏรหัสเตือนอื่นๆ อีกครั้ง ให้ติดต่อศูนย์บริการ

การบำรุงรักษา

■ ข้อมูลจำเพาะทางเทคนิค

แหล่งจ่ายไฟ	220~,50 เฮิร์ตซ์
กระแสไฟฟ้าสูงสุด	10 แอมป์
แรงดันน้ำมาตรฐาน	0.05 MPa~1 MPa

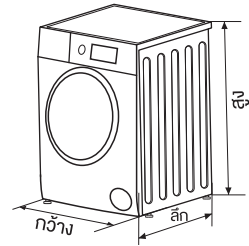

รุ่น	ความจุในการซัก	ขนาด (กว้าง*ลึก*สูง มม.)	น้ำหนักสุทธิ	กำลังไฟฟ้าพิกัด
TW-BH85S2T	7.5 กก.	595*530*850	61 กก.	1,700 วัตต์
TW-BH95S2T	8.5 กก.	595*600*850	68 กก.	1,700 วัตต์

TOSHIBA